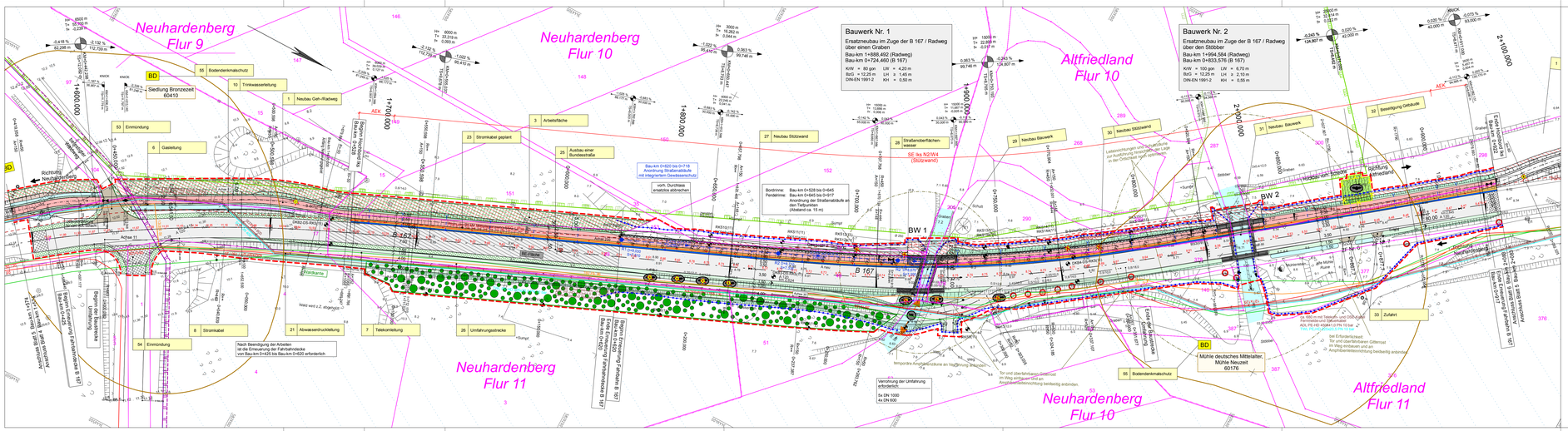

Zeichenerklärung

- Einschnitts-Dammböschung
- Geh-/Radweg
- Sicherheitsstreifen
- Entwässerungsrinne
- Fahrbahn
- Bankett
- Mulde mit Erdschwelle
- Technologischer Straßen / BE-Fläche
- geplante Regenwasserkanal mit Schacht und Fließrichtung
- geplanter Straßenablauf mit Leitung DN 150 und Bisschungsablauf
- Schutzentwässerung (SE) gemäß RPS 2009
- AEK — Anfangs- und Endkonstruktion
- N2/W4 — erf. Auffahrschutz-Klasse des Wirkungsbereiches
- Neuhardenberg Schnittlinie

Landschaftspflegerische Maßnahmen

- Fläche werden entsiegelt und dauerhaft begrünt
- Entwicklung Straßenfluv auf dem technologischen Straßen am Wasbrand
- Pflanzung von Bodendeckern
- Flächen werden standortgerechten Gehölzen bepflanzt
- Neupflanzung von großkronigen heimischen Laubbäumen
- Anlage temporärer Amphibienschutzzaun
- Vermeidung von Stoffeinträgen
- Tag — Einbau Querungshilfe Fischotter
- Nachtigall — Kontrolle potenzielle Fledermausfabitate

Schutzgebiete

- Großschutzgebiet "Naturpark Märkische Schweiz"
- Landschaftsschutzgebiet "Märkische Schweiz"
- Naturschutzgebiet "Stöbbertal"
- FFH-Gebiet "Stöbbertal"
- SPA-Gebiet "Märkische Schweiz"
- Wasserschutzzone (WSG I, II, III, IIIa)

Leitungen

Bestand	Planung	entfällt
		Elektroleitung (E ON edis)
		20 kV Mittelspannung (SEG LPm)
		Gasleitung (EWE)
		Fernmeldeleitung (Telekom)
		Fernmelde Steuerkabel
		Schmutzwasserdruckleitung (WTE)
		Trinkwasserleitung (WTE)

- H=5000 — Neigungsbruch/punkt mit Angabe von Gefälle (-) und Steigung (+), Länge der Strecke
- Hochpunkt
- Tiefpunkt
- Querneigung der Verkehrsfläche
- vorh. Baum
- vorh. Baum fällen
- Waldkante
- Rückbau / Entsiegelung
- RK0(T1) — Lage Bohrprofil mit Angabe Jahreszahl
- BE-Fläche
- Angleichung
- Erneuerung Fahrbahn
- 2 Mittelinsel — Nr. =Regelung im BWV2
- Planfeststellungsgrenze

Schutzmaßnahmen

- Baumschutz

- BD — Bodendenkmal Siedlung Bronzezeit 60410; Mühle deutsches Mittelalter, Mühle Neuzeit 60176

1	2	3	4	5	6	7	8

Lagesystem: ETRS 89 — Höhensystem: DHHN 92

Nr.	Art der Änderung	Datum	Name	Unterschrift
a				
d				
c				
b				
a				

Satzungsgemäß ausgelegt
in der Zeit vom _____
bis _____
in Stadt/Gemeinde/Amt _____
Zeit und Ort der Auslegung sind ortsüblich bekannt gemacht worden.
Stadt/Gemeinde/Amt _____
(Dienstsiegel)
Unterschrift

Festgestellt gemäß Beschluss vom heutigen Tage
Hoppegarten, den _____
Landesamt für Bauen und Verkehr
im Auftrag
(Dienstsiegel)
Unterschrift

Entwurfsbearbeitung:
VIC Planen und Beraten GmbH
Planen und Beraten GmbH
Hauptstr. Potsdam
Sauerbruchstr.12
14482 Potsdam
Tel. (0331) 74 96 326
Fax. (0331) 74 96 314
E-mail info@vic-gmbh.de

	bearbeitet	09/2016	JKu
	gezeichnet	09/2016	MaKa
	geprüft	09/2016	LDe

LAND BRANDENBURG
Landesbetrieb Straßenwesen Brandenburg
Dezernat Planung Ost

Straße: B167	Baulänge: 3022 m	Unterlage-Nr. 7
nächster Ort: Neuhardenberg	Bau-km: 0+000 bis 3+021,892	Blatt-Nr. 5
	Beginn-km:	Aufst.-Nr.
	von Netzknoten 3301 007, Abschnitt 120, km 0,792	
	bis Netzknoten 3401 001, Abschnitt 130, km 0,804	

Planfeststellung
B167, Radweg
Neuhardenberg-Altfriedland

	bearbeitet	Datum	Name	Unterschrift
	geprüft	09/16	Jürgen	

Lageplan 5
Maßstab: 1:500 — Bau-km 1+374 bis 2+000

Aufgestellt: gez. i.A. Jürgen

Frankfurt (Oder), den 26.09.2016
Dezernat Planung Ost

Gen/007