B167

Bau-km 1+896,84 bis 1+986,65

Bauablauf:

1. Herstellung der bauzeitlichen Umfahrung
2. Herstellung westlicher Fahrstreifen (3,50m +1,00m) einschl. Geh-/Radweg und Spundwand
3. Nach Fertigstellung BW 1 Führung des Verkehrs auf der westlichen Fahrbahnhälfte der B 167
4. Herstellung der östlichen Fahrbahnhälfte der B 167 einschl. Rückbau der Umfahrung

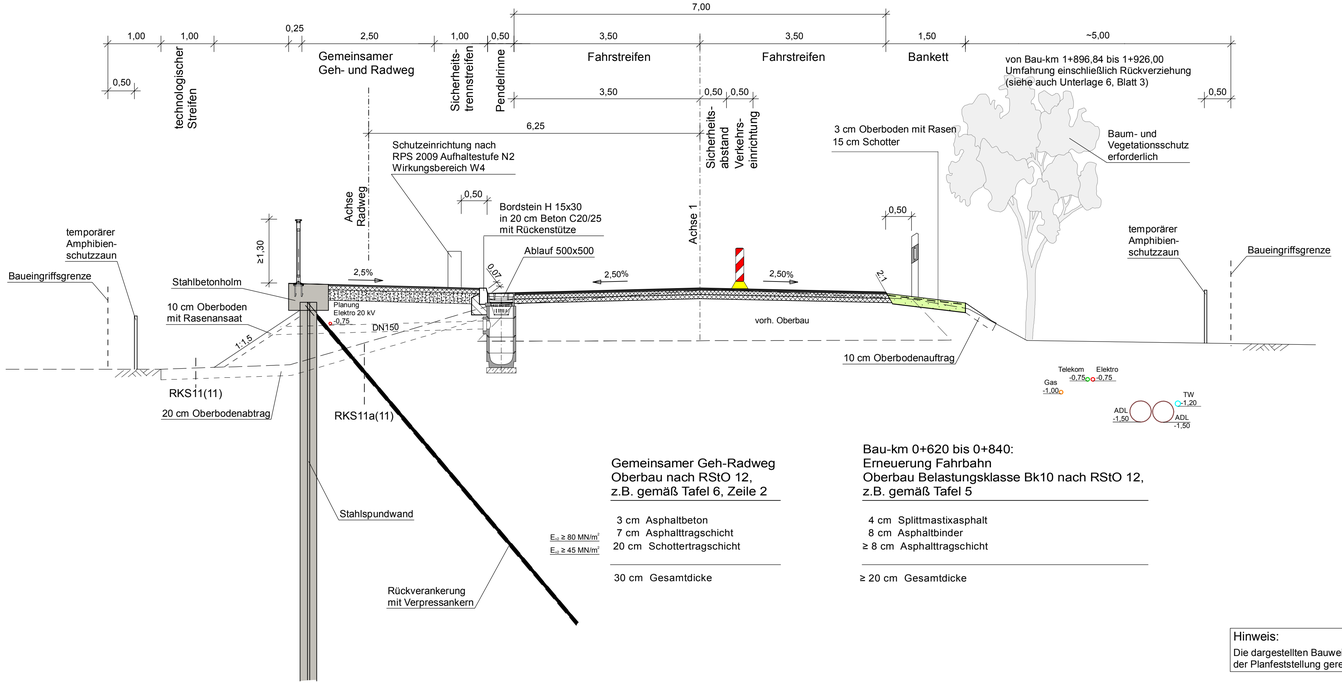

B 167:
vorh. Deckenaufbau im Baubereich

4 cm Asphaltdeckschicht (WVB 4, PAK > 100 mg/kg)
4 cm - 13 cm Asphaltbinder (WVB 4, PAK > 100 mg/kg)
12 cm - 39 cm Asphalttragschicht (WVB 4, PAK > 100 mg/kg)

(Gesamtdicke des gebundenen Oberbaus schwanken zwischen 55 cm - 85 cm)

Gemeinsamer Geh-Radweg
Oberbau nach RStO 12,
z.B. gemäß Tafel 6, Zeile 2

3 cm Asphaltbeton
7 cm Asphalttragschicht
20 cm Schottertragschicht

30 cm Gesamtdicke

$E_{vd} \geq 80$ MN/m²
$E_{vd} \geq 45$ MN/m²

Bau-km 0+620 bis 0+840:
Erneuerung Fahrbahn
Oberbau Belastungsklasse Bk10 nach RStO 12,
z.B. gemäß Tafel 5

4 cm Splittmastixasphalt
8 cm Asphaltbinder
≥ 8 cm Asphalttragschicht

≥ 20 cm Gesamtdicke

Hinweis:
Die dargestellten Bauweisen werden ausserhalb der Planfeststellung geregelt.

Frosteinwirkzone II
Frostempfindlichkeitsklasse F3

1 2 3 4 5

Lagesystem: ETRS 89 Höhensystem: DHHN 92

Nr.	Art der Änderung	Datum	Name	Unterschrift
e				
d				
c				
b				
a				

Satzungsgemäß ausgelegt
in der Zeit vom _____
bis _____
in Stadt/Gemeinde/Amt _____
Zeit und Ort der Auslegung sind ortsüblich bekannt gemacht worden.
Stadt/Gemeinde/Amt _____
(Dienstsiegel)
_____ Unterschrift

Festgestellt gemäß Beschluss vom heutigen Tage
Hoppegarten, den_____
Landesamt für Bauen und Verkehr
im Auftrag
(Dienstsiegel)
_____ Unterschrift

Entwurfsbearbeitung:
VIC Planen und Beraten GmbH
Hauptsitz Potsdam
Sauerbruchstr. 12
14482 Potsdam
Tel (0331) 74 96 326
Fax (0331) 74 96 314
E-mail info@vic-gmbh.de

	Datum	Zeichen
bearbeitet	09/2016	JKu
gezeichnet	09/2016	MaKa
geprüft	09/2016	LDe

LAND BRANDENBURG
Landesbetrieb Straßenwesen Brandenburg
Dezernat Planung Ost

Straße: B167
nächster Ort: Neuhardenberg
Baulänge: 3022 m
Bau-km: 0+000 bis 3+021,892
Betriebs-km:
von Netzknoten 3351 007, Abschnitt 120, km 0,792
bis Netzknoten 3451 001, Abschnitt 130, km 0,804
Unterlage-Nr. 6
Blatt-Nr. 4
Ausf.-Nr.

Planfeststellung

B167, Radweg
Neuhardenberg-Altfriedland

	Datum	Name	Unterschrift
bearbeitet			
geprüft	09/16	Jürgen	

Straßenquerschnitt
B 167, Bau-km 1+896,84-1+986,65
Maßstab: 1:50

Aufgestellt: gez. i.A. Jürgen

Frankfurt (Oder), den 26.09.2016
Dezernat Planung Ost

Projekt: B167 Ortsumfahrung Neuhardenberg-Altfriedland_F3?
Datei: 160926_A3.dwg
gezeichnet: S.F.T.N.